

Bielsko-Biała, 27.08.2019 r.

**PROTOKÓŁ Z LXVI POSIEDZENIA CZŁONKÓW RADY  
STOWARZYSZENIA LOKALNA GRUPA DZIAŁANIA ZIEMIA BIELSKA**

Obecni wg załączonej listy obecności - załącznik do protokołu.

1. Otwarcia posiedzenia Członków Rady Stowarzyszenia Lokalna Grupa Działania Ziemia Bielska dokonał Pan Grzegorz Wąsik – Przewodniczący Rady, który powitał wszystkich obecnych na posiedzeniu.
2. W dalszej kolejności Przewodniczący Rady przedstawił porządek obrad, który został zmieniony poprzez dodanie punktu dotyczącego podjęcia uchwały na temat wyrażenia opinii o przedłużeniu terminu realizacji operacji dla Stowarzyszenia na Rzecz Zachowania Dziedzictwa Kulturowego Miasta Wilamowice „Wilamowianie”. Nowy porządek obrad został przyjęty jednogłośnie przez wszystkich zebranych i stanowi **załącznik nr 1** do niniejszego protokołu.
3. Następnie Przewodniczący Rady stwierdził prawomocność posiedzenia na podstawie listy obecności podpisanej przez obecnych Członków Rady, która stanowi **załącznik nr 2** do protokołu.
4. W kolejnym punkcie posiedzenia Przewodniczący przystąpił do omówienia wniosków złożonych w ramach naborów nr 8/2019, 9/2019, 10/2019, prowadzonych przez Stowarzyszenie LGD Ziemia Bielska w ramach poddziałania 19.2 „Wsparcie na wdrażanie operacji w ramach strategii rozwoju lokalnego kierowanego przez społeczność objętego Programem Rozwoju Obszarów Wiejskich na lata 2014-2020” w terminie od 31 lipca do 13 sierpnia 2019 r.
5. Kolejno każdy z członków Rady złożył deklarację o zachowaniu poufności i bezstronności – informacja o włączeniach z procesu decyzyjnego stanowi **załącznik nr 3** do protokołu.
6. W dalszej kolejności przeprowadzono ocenę wniosków pod kątem uzyskania wyjaśnień, lub dokumentów niezbędnych do oceny zgodności operacji z LSR, wyboru operacji lub ustalenia kwoty wsparcia.

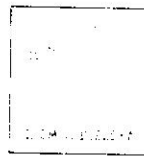

7. Podjęto uchwałę nr LXVI/345/19 w sprawie: przyjęcia ostatecznej listy omyłek/braków/uchybień dla wniosków złożonych w naborach nr 8/2019, 9/2019, 10/2019, która stanowi załącznik nr 4 do protokołu.
8. Następnie Rada Stowarzyszenia przyjęła uchwałę w której wyraziła zgodę na wydłużenie terminu realizacji umowy o przyznaniu pomocy dla Wnioskodawcy, Stowarzyszenia na Rzecz Zachowania Dziedzictwa Kulturowego Miasta Wilamowice „Wilamowianie”. Uchwała nr LXVI/346/19 stanowi załącznik nr 5 do protokołu
9. Wobec braku wolnych wniosków Przewodniczący podziękował wszystkim zebranych za udział w posiedzeniu Rady Stowarzyszenia Lokalna Grupa Działania Ziemia Bielska i zakończył obrady.

Protokołowała

Sabina Sobierajska-Prus

Przewodniczący Obrad



Stowarzyszenie Lokalna Grupa Działania  
"Ziemia Bielska"  
ul. T. Regera 81  
04-100 Bielsko-Biała

**PORZĄDEK OBRAD LXVI POSIEDZENIA CZŁONKÓW RADY DOTYCZĄCEGO  
WERYFIKACJI WNIOSKÓW ZŁOŻONYCH  
W NABORACH 8/2019, 9/2019,10/2019  
STOWARZYSZENIA LOKALNA GRUPA DZIAŁANIA ZIEMIA BIELSKA  
W BIELSKU- BIAŁEJ**

**Miejsce: Sala Konferencyjna przy ul. T. Regera 81 w Bielsku-Białej**

**Data: 27 sierpnia 2019 r., godz.: 9:00**

1. Otwarcie obrad.
2. Przedstawienie i przyjęcie porządku obrad.
3. Stwierdzenie prawomocności posiedzenia na podstawie listy obecności.
4. Prezentacja wniosków o dofinansowanie.
5. Złożenie przez członków Rady deklaracji o zachowaniu poufności i bezstronności.
6. Wyłączenie członków Rady z dokonywania wyboru operacji z uwagi na rozkład grup interesu (dla każdego wniosku oddzielnie).
7. Weryfikacja złożonych wniosków pod kątem uzyskania wyjaśnień lub dokumentów niezbędnych do oceny zgodności operacji z LSR, wyboru operacji lub ustalenia kwoty wsparcia.
8. Podjęcie uchwały na temat wyrażenia opinii w sprawie przedłużenia terminu operacji dla wnioskodawcy.
9. Wolne wnioski, zamknięcie obrad



STOWARZYSZENIE  
LOKALNA GRUPA DZIAŁANIA  
ZIEMIA BIELSKA  
ul. 1000-lecia  
44-100 Bielsko Biala  
tel. 17 73 20 10 00

**LISTA OBECNOŚCI NA LXVI POSIEDZENIU RADY STOWARZYSZENIA  
LOKALNA GRUPA DZIAŁANIA ZIEMIA BIELSKA Z DNIA 27 SIERPNI 2019 ROKU.**

Lp.	Imię i nazwisko	Funkcja w Radzie	Podpis
1.	Grzegorz Wąsik	Przewodniczący	
2.	Lubomira Zastawny	Wiceprzewodniczący	
3.	Piotr Łyp	Sekretarz	
4.	Zbigniew Banet	Członek Rady	
5.	Stanisław Damek	Członek Rady	
6.	Stefan Haczek	Członek Rady	
7.	Marzena Krupińska	Członek Rady	
8.	Krzysztof Kufel	Członek Rady	
9.	Justyna Majerska	Członek Rady	
10.	Danuta Mynarska	Członek Rady	

Europejski Fundusz Rolny na rzecz Rozwoju Obszarów Wiejskich: Europa inwestująca w obszary wiejskie.  
Stowarzyszenie Lokalna Grupa Działania Ziemia Bielska współfinansowana jest ze środków Unii Europejskiej w ramach działania „Wsparcie dla rozwoju lokalnego w ramach inicjatywy LEADER” Programu Rozwoju Obszarów Wiejskich na lata 2014-2020.



## Ustalenie wymaganego kworum i zachowania odpowiedniego parytetu w procedurze oceny i wyboru operacji

<b>Zakres tematyczny naboru:</b>	§2. ust.1 pkt.2a Rozporządzenia Ministra Rolnictwa i Rozwoju Wsi z dnia 24 września 2015 r. z późn. zmianami
<b>Numer naboru:</b>	8/2019
<b>Znak sprawy:</b>	LGD-ZB/1/8/2019
<b>Imię i nazwisko / nazwa Wnioskodawcy:</b>	Paweł Moś
<b>Adres / siedziba Wnioskodawcy:</b>	
<b>Nazwa operacji:</b>	Utworzenie firmy - Pracownia Drewna MOŚ

Lp.	Imię i nazwisko członka Rady biorącego udział w procedurze oceny i wyboru operacji	Reprezentowany sektor	Członek został wyłączony z procedury oceny operacji na podstawie Deklaracji bezstronności (uzupełnić gdy "TAK")	Członek został wyłączony z procedury oceny operacji na podstawie decyzji Rady (uzupełnić gdy "TAK")	Członek został dopuszczony do procedury oceny wniosku („TAK” lub „NIE”)
1	Danuta Mynarska	społeczny			TAK
2	Grzegorz Wąsik	publiczny			TAK
3	Justyna Majerska-Sznajder	społeczny			TAK
4	Krzysztof Kufel	mieszkańców			TAK
5	Lubomira Zastawny	publiczny			TAK
6	Marzena Krupińska	społeczny		TAK	NIE

Liczba członków Rady:	10
Ilość osób obecnych:	6
Ilość osób dopuszczonych do oceny:	5

### Sektorowość bez wyłączeń

Sektor	Liczba przedstawicieli	Skład %
gospodarczy	2	20
mieszkańców	2	20
publiczny	2	20
społeczny	4	40

### Sektorowość po wyłączeniach

Sektor	Liczba przedstawicieli	Skład %
mieszkańców	1	20
publiczny	2	40
społeczny	2	40

### Grupy interesu bez wyłączeń

--

### Grupy interesu po wyłączeniach

--

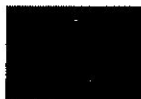

„Europejski Fundusz Rolny na rzecz Rozwoju Obszarów Wiejskich: Europa inwestująca w obszary wiejskie”

Grupa interesu	Liczba przedstawicieli	Skład %
Administracja samorządowa	4	40
Branża rolnicza	2	20
Branża sportowa	2	20
LGR Bielska Kraina	3	30
Organizacje pozarządowe zw. z kulturą	2	20
Organizacje pozarządowe zw. z turystyką i rekreacją	2	20
Pomoc społeczna	2	20
Przedsiębiorcy	2	20

Grupa interesu	Liczba przedstawicieli	Skład %
Administracja samorządowa	2	40
Branża rolnicza	1	20
LGR Bielska Kraina	2	40
Organizacje pozarządowe zw. z kulturą	2	40
Organizacje pozarządowe zw. z turystyką i rekreacją	1	20
Pomoc społeczna	1	20

PRZEWODNICĄCY RADY  
*Grzegorz Wasik*



„Europejski Fundusz Rolny na rzecz Rozwoju Obszarów Wiejskich: Europa inwestująca w obszary wiejskie”

## Ustalenie wymaganego kworum i zachowania odpowiedniego parytetu w procedurze oceny i wyboru operacji

Zakres tematyczny naboru:	§2. ust.1 pkt.2a Rozporządzenia Ministra Rolnictwa i Rozwoju Wsi z dnia 24 września 2015 r. z późn. zmianami
Numer naboru:	8/2019
Znak sprawy:	LGD-ZB/2/8/2019
Imię i nazwisko / nazwa Wnioskodawcy:	...
Adres / siedziba Wnioskodawcy:	...
Nazwa operacji:	...

Lp.	Imię i nazwisko członka Rady biorącego udział w procedurze oceny i wyboru operacji	Reprezentowany sektor	Członek został wyłączony z procedury oceny operacji na podstawie Deklaracji bezstronności (uzupełnić gdy "TAK")	Członek został wyłączony z procedury oceny operacji na podstawie decyzji Rady (uzupełnić gdy "TAK")	Członek został dopuszczony do procedury oceny wniosku („TAK” lub „NIE”)
1	Danuta Mynarska	społeczny			TAK
2	Grzegorz Wąsik	publiczny			TAK
3	Justyna Majerska-Sznajder	społeczny			TAK
4	Krzysztof Kufel	mieszkańców			TAK
5	Lubomira Zastawny	publiczny			TAK
6	Marzena Krupińska	społeczny	TAK		NIE

Liczba członków Rady:	10
Ilość osób obecnych:	6
Ilość osób dopuszczonych do oceny:	5

### Sektorowość bez wyłączeń

Sektor	Liczba przedstawicieli	Skład %
gospodarczy	2	20
mieszkańców	2	20
publiczny	2	20
społeczny	4	40

### Sektorowość po wyłączeniach

Sektor	Liczba przedstawicieli	Skład %
mieszkańców	1	20
publiczny	2	40
społeczny	2	40

### Grupy interesu bez wyłączeń

--

### Grupy interesu po wyłączeniach

--



„Europejski Fundusz Rolny na rzecz Rozwoju Obszarów Wiejskich: Europa inwestująca w obszary wiejskie”

Grupa interesu	Liczba przedstawicieli	Skład %
Administracja samorządowa	4	40
Branża rolnicza	2	20
Branża sportowa	2	20
LGR Bielska Kraina	3	30
Organizacje pozarządowe zw. z kulturą	2	20
Organizacje pozarządowe zw. z turystyką i rekreacją	2	20
Pomoc społeczna	2	20
Przedsiębiorcy	2	20

Grupa interesu	Liczba przedstawicieli	Skład %
Administracja samorządowa	2	40
Branża rolnicza	1	20
LGR Bielska Kraina	2	40
Organizacje pozarządowe zw. z kulturą	2	40
Organizacje pozarządowe zw. z turystyką i rekreacją	1	20
Pomoc społeczna	1	20





## Ustalenie wymaganego kworum i zachowania odpowiedniego parytetu w procedurze oceny i wyboru operacji

<b>Zakres tematyczny naboru:</b>	§2. ust.1 pkt.2a Rozporządzenia Ministra Rolnictwa i Rozwoju Wsi z dnia 24 września 2015 r. z późn. zmianami
<b>Numer naboru:</b>	8/2019
<b>Znak sprawy:</b>	LGD-ZB/3/8/2019
<b>Imię i nazwisko / nazwa Wnioskodawcy:</b>	Wojciech Słonka
<b>Adres / siedziba Wnioskodawcy:</b>	
<b>Nazwa operacji:</b>	Czysty komin - czyste powietrze

Lp.	Imię i nazwisko członka Rady biorącego udział w procedurze oceny i wyboru operacji	Reprezentowany sektor	Członek został wyłączony z procedury oceny operacji na podstawie Deklaracji bezstronności (uzupełnić gdy "TAK")	Członek został wyłączony z procedury oceny operacji na podstawie decyzji Rady (uzupełnić gdy "TAK")	Członek został dopuszczony do procedury oceny wniosku („TAK” lub „NIE”)
1	Danuta Mynarska	społeczny			TAK
2	Grzegorz Wąsik	publiczny			TAK
3	Justyna Majerska-Sznajder	społeczny			TAK
4	Krzysztof Kufel	mieszkańców			TAK
5	Lubomira Zastawny	publiczny			TAK
6	Marzena Krupińska	społeczny		TAK	NIE

Liczba członków Rady:	10
Ilość osób obecnych:	6
Ilość osób dopuszczonych do oceny:	5

### Sektorowość bez wyłączeń

Sektor	Liczba przedstawicieli	Skład %
gospodarczy	2	20
mieszkańców	2	20
publiczny	2	20
społeczny	4	40

### Sektorowość po wyłączeniach

Sektor	Liczba przedstawicieli	Skład %
mieszkańców	1	20
publiczny	2	40
społeczny	2	40

### Grupy interesu bez wyłączeń

--

### Grupy interesu po wyłączeniach

--



„Europejski Fundusz Rolny na rzecz Rozwoju Obszarów Wiejskich: Europa inwestująca w obszary wiejskie”

Grupa interesu	Liczba przedstawicieli	Skład %
Administracja samorządowa	4	40
Branża rolnicza	2	20
Branża sportowa	2	20
LGR Bielska Kraina	3	30
Organizacje pozarządowe zw. z kulturą	2	20
Organizacje pozarządowe zw. z turystyką i rekreacją	2	20
Pomoc społeczna	2	20
Przedsiębiorcy	2	20

Grupa interesu	Liczba przedstawicieli	Skład %
Administracja samorządowa	2	40
Branża rolnicza	1	20
LGR Bielska Kraina	2	40
Organizacje pozarządowe zw. z kulturą	2	40
Organizacje pozarządowe zw. z turystyką i rekreacją	1	20
Pomoc społeczna	1	20

PRZEWODNICZĄCY RADY  
  
Grzegorz Wasik

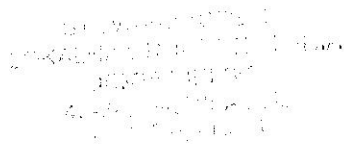

„Europejski Fundusz Rolny na rzecz Rozwoju Obszarów Wiejskich: Europa inwestująca w obszary wiejskie”

## Ustalenie wymaganego kworum i zachowania odpowiedniego parytetu w procedurze oceny i wyboru operacji

<b>Zakres tematyczny naboru:</b>	§2. ust.1 pkt.2c Rozporządzenia Ministra Rolnictwa i Rozwoju Wsi z dnia 24 września 2015 r. z późn. zmianami
<b>Numer naboru:</b>	9/2019
<b>Znak sprawy:</b>	LGD-ZB/1/9/2019
<b>Imię i nazwisko / nazwa Wnioskodawcy:</b>	...
<b>Adres / siedziba Wnioskodawcy:</b>	
<b>Nazwa operacji:</b>	...

Lp.	Imię i nazwisko członka Rady biorącego udział w procedurze oceny i wyboru operacji	Reprezentowany sektor	Członek został wyłączony z procedury oceny operacji na podstawie Deklaracji bezstronności (uzupełnić gdy "TAK")	Członek został wyłączony z procedury oceny operacji na podstawie decyzji Rady (uzupełnić gdy "TAK")	Członek został dopuszczony do procedury oceny wniosku („TAK” lub „NIE”)
1	Danuta Mynarska	społeczny			TAK
2	Grzegorz Wąsik	publiczny			TAK
3	Justyna Majerska-Sznajder	społeczny			TAK
4	Krzysztof Kufel	mieszkańców			TAK
5	Lubomira Zastawny	publiczny			TAK
6	Marzena Krupińska	społeczny	TAK		NIE

Liczba członków Rady:	10
Ilość osób obecnych:	6
Ilość osób dopuszczonych do oceny:	5

### Sektorowość bez wyłączeń

Sektor	Liczba przedstawicieli	Skład %
gospodarczy	2	20
mieszkańców	2	20
publiczny	2	20
społeczny	4	40

### Sektorowość po wyłączeniach

Sektor	Liczba przedstawicieli	Skład %
mieszkańców	1	20
publiczny	2	40
społeczny	2	40

### Grupy interesu bez wyłączeń

### Grupy interesu po wyłączeniach

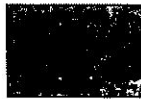

„Europejski Fundusz Rolny na rzecz Rozwoju Obszarów Wiejskich: Europa inwestująca w obszary wiejskie”

Grupa interesu	Liczba przedstawicieli	Skład %
Administracja samorządowa	4	40
Branża rolnicza	2	20
Branża sportowa	2	20
LGR Bielska Kraina	3	30
Organizacje pozarządowe zw. z kulturą	2	20
Organizacje pozarządowe zw. z turystyką i rekreacją	2	20
Pomoc społeczna	2	20
Przedsiębiorcy	2	20

Grupa interesu	Liczba przedstawicieli	Skład %
Administracja samorządowa	2	40
Branża rolnicza	1	20
LGR Bielska Kraina	2	40
Organizacje pozarządowe zw. z kulturą	2	40
Organizacje pozarządowe zw. z turystyką i rekreacją	1	20
Pomoc społeczna	1	20



## Ustalenie wymaganego kworum i zachowania odpowiedniego parytetu w procedurze oceny i wyboru operacji

<b>Zakres tematyczny naboru:</b>	§2. ust.1 pkt.2c Rozporządzenia Ministra Rolnictwa i Rozwoju Wsi z dnia 24 września 2015 r. z późn. zmianami
<b>Numer naboru:</b>	9/2019
<b>Znak sprawy:</b>	LGD-ZB/2/9/2019
<b>Imię i nazwisko / nazwa Wnioskodawcy:</b>	ChleBio - Paweł Włodarski
<b>Adres / siedziba Wnioskodawcy:</b>	ul. Szczyrkowska 121, 43-360 Bystra
<b>Nazwa operacji:</b>	Zwiększenie skali działalności piekarni poprzez zakup wyposażenia do działu cukierniczego

Lp.	Imię i nazwisko członka Rady biorącego udział w procedurze oceny i wyboru operacji	Reprezentowany sektor	Członek został wyłączony z procedury oceny operacji na podstawie Deklaracji bezstronności (uzupełnić gdy "TAK")	Członek został wyłączony z procedury oceny operacji na podstawie decyzji Rady (uzupełnić gdy "TAK")	Członek został dopuszczony do procedury oceny wniosku („TAK” lub „NIE”)
1	Danuta Mynarska	społeczny			TAK
2	Grzegorz Wąsik	publiczny			TAK
3	Justyna Majerska-Sznajder	społeczny			TAK
4	Krzysztof Kufel	mieszkańców			TAK
5	Lubomira Zastawny	publiczny			TAK
6	Marzena Krupińska	społeczny		TAK	NIE

Liczba członków Rady:	10
Ilość osób obecnych:	6
Ilość osób dopuszczonych do oceny:	5

### Sektorowość bez wyłączeń

Sektor	Liczba przedstawicieli	Skład %
gospodarczy	2	20
mieszkańców	2	20
publiczny	2	20
społeczny	4	40

### Sektorowość po wyłączeniach

Sektor	Liczba przedstawicieli	Skład %
mieszkańców	1	20
publiczny	2	40
społeczny	2	40

### Grupy interesu bez wyłączeń

--

### Grupy interesu po wyłączeniach

--



„Europejski Fundusz Rolny na rzecz Rozwoju Obszarów Wiejskich: Europa inwestująca w obszary wiejskie”

Grupa Interesu	Liczba przedstawicieli	Skład %
Administracja samorządowa	4	40
Branża rolnicza	2	20
Branża sportowa	2	20
LGR Bielska Kraina	3	30
Organizacje pozarządowe zw. z kulturą	2	20
Organizacje pozarządowe zw. z turystyką i rekreacją	2	20
Pomoc społeczna	2	20
Przedsiębiorcy	2	20

Grupa Interesu	Liczba przedstawicieli	Skład %
Administracja samorządowa	2	40
Branża rolnicza	1	20
LGR Bielska Kraina	2	40
Organizacje pozarządowe zw. z kulturą	2	40
Organizacje pozarządowe zw. z turystyką i rekreacją	1	20
Pomoc społeczna	1	20

PRZEWODNICZĄCY RADY

Grzegorz Wąsik



## Ustalenie wymaganego kworum i zachowania odpowiedniego parytetu w procedurze oceny i wyboru operacji

<b>Zakres tematyczny naboru:</b>	§2. ust.1 pkt.1 Rozporządzenia Ministra Rolnictwa i Rozwoju Wsi z dnia 24 września 2015 r. z późn. zmianami
<b>Numer naboru:</b>	10/2019
<b>Znak sprawy:</b>	LGD-ZB/1/10/2019
<b>Imię i nazwisko / nazwa Wnioskodawcy:</b>	Ludowy Klub Sportowy Pasionat Dankowice
<b>Adres / siedziba Wnioskodawcy:</b>	Sportowa 1, 43-331 Dankowice
<b>Nazwa operacji:</b>	Wakacje z piłką - szukamy piłkarskich Janków...

Lp.	Imię i nazwisko członka Rady biorącego udział w procedurze oceny i wyboru operacji	Reprezentowany sektor	Członek został wyłączony z procedury oceny operacji na podstawie Deklaracji bezstronności (uzupełnić gdy "TAK")	Członek został wyłączony z procedury oceny operacji na podstawie decyzji Rady (uzupełnić gdy "TAK")	Członek został dopuszczony do procedury oceny wniosku („TAK” lub „NIE”)
1	Danuta Mynarska	społeczny			TAK
2	Grzegorz Wąsik	publiczny			TAK
3	Justyna Majerska-Sznajder	społeczny			TAK
4	Krzysztof Kufel	mieszkańców			TAK
5	Lubomira Zastawny	publiczny			TAK
6	Marzena Krupińska	społeczny		TAK	NIE

Liczba członków Rady:	10
Ilość osób obecnych:	6
Ilość osób dopuszczonych do oceny:	5

### Sektorowość bez wyłączeń

Sektor	Liczba przedstawicieli	Skład %
gospodarczy	2	20
mieszkańców	2	20
publiczny	2	20
społeczny	4	40

### Sektorowość po wyłączeniach

Sektor	Liczba przedstawicieli	Skład %
mieszkańców	1	20
publiczny	2	40
społeczny	2	40

### Grupy interesu bez wyłączeń

--

### Grupy interesu po wyłączeniach

--



„Europejski Fundusz Rolny na rzecz Rozwoju Obszarów Wiejskich: Europa inwestująca w obszary wiejskie”

Grupa interesu	Liczba przedstawicieli	Skład %
Administracja samorządowa	4	40
Branża rolnicza	2	20
Branża sportowa	2	20
LGR Bielska Kraina	3	30
Organizacje pozarządowe zw. z kulturą	2	20
Organizacje pozarządowe zw. z turystyką i rekreacją	2	20
Pomoc społeczna	2	20
Przedsiębiorcy	2	20

Grupa interesu	Liczba przedstawicieli	Skład %
Administracja samorządowa	2	40
Branża rolnicza	1	20
LGR Bielska Kraina	2	40
Organizacje pozarządowe zw. z kulturą	2	40
Organizacje pozarządowe zw. z turystyką i rekreacją	1	20
Pomoc społeczna	1	20





## Ustalenie wymaganego kworum i zachowania odpowiedniego parytetu w procedurze oceny i wyboru operacji

<b>Zakres tematyczny naboru:</b>	§2. ust.1 pkt.1 Rozporządzenia Ministra Rolnictwa i Rozwoju Wsi z dnia 24 września 2015 r. z późn. zmianami
<b>Numer naboru:</b>	10/2019
<b>Znak sprawy:</b>	LGD-ZB/2/10/2019
<b>Imię i nazwisko / nazwa Wnioskodawcy:</b>	...
<b>Adres / siedziba Wnioskodawcy:</b>	
<b>Nazwa operacji:</b>	...

Lp.	Imię i nazwisko członka Rady biorącego udział w procedurze oceny i wyboru operacji	Reprezentowany sektor	Członek został wyłączony z procedury oceny operacji na podstawie Deklaracji bezstronności (uzupełnić gdy "TAK")	Członek został wyłączony z procedury oceny operacji na podstawie decyzji Rady (uzupełnić gdy "TAK")	Członek został dopuszczony do procedury oceny wniosku („TAK” lub „NIE”)
1	Danuta Mynarska	społeczny			TAK
2	Grzegorz Wąsik	publiczny			TAK
3	Justyna Majerska-Sznajder	społeczny			TAK
4	Krzysztof Kufel	mieszkańców			TAK
5	Lubomira Zastawny	publiczny			TAK
6	Marzena Krupińska	społeczny	TAK		NIE

Liczba członków Rady:	10
Ilość osób obecnych:	6
Ilość osób dopuszczonych do oceny:	5

### Sektorowość bez wyłączeń

Sektor	Liczba przedstawicieli	Skład %
gospodarczy	2	20
mieszkańców	2	20
publiczny	2	20
społeczny	4	40

### Sektorowość po wyłączeniach

Sektor	Liczba przedstawicieli	Skład %
mieszkańców	1	20
publiczny	2	40
społeczny	2	40

### Grupy interesu bez wyłączeń

--

### Grupy interesu po wyłączeniach

--



„Europejski Fundusz Rolny na rzecz Rozwoju Obszarów Wiejskich: Europa inwestująca w obszary wiejskie”

Grupa interesu	Liczba przedstawicieli	Skład %
Administracja samorządowa	4	40
Branża rolnicza	2	20
Branża sportowa	2	20
LGR Bielska Kraina	3	30
Organizacje pozarządowe zw. z kulturą	2	20
Organizacje pozarządowe zw. z turystyką i rekreacją	2	20
Pomoc społeczna	2	20
Przedsiębiorcy	2	20

Grupa interesu	Liczba przedstawicieli	Skład %
Administracja samorządowa	2	40
Branża rolnicza	1	20
LGR Bielska Kraina	2	40
Organizacje pozarządowe zw. z kulturą	2	40
Organizacje pozarządowe zw. z turystyką i rekreacją	1	20
Pomoc społeczna	1	20